ipotesi di strada a scorrimento veloce 1 - 2 e 3;

attuale S.S. 18 "superstrada" categoria C;

S.S. 18 "superstrada" da ampliare e messa in sicurezza doppia corsia per ogni senso di marcia con spartitraffico; Capaccio-Agropoli-Vallo della Lucania categoria B;

linea ferroviaria FF.SS.;

via Magna Graecia;

area non vincolata
area, vincolo ambientale
S.S. 166 rettifilo;

COMUNE DI CAPACCIO PAESTUM

provincia salerno

PROGETTO:

collegamento stradale veloce, autostrada A2 "del Mediterraneo" e la variante S.S. 18 ad Agropoli

oggetto:
ipotesi alternativa 4

Rapp. 1:10.000;

TAV. 2

STUDIO TECNICO: officina 45
del geometra ferdinando vicidomini
Via Magna Grecia n° 255
Tel. 0828 724783; 3913892273
email: ferdinandovicidomini@tiscali.it
CapaccioPaestum - SA-

ELABORATI

1. nota descrittiva
2. ipotesi alternativa 4/a; 4/b e 4/c
3. planimetria particolareggiata: ultimo tratto autostrada A2/agropoli
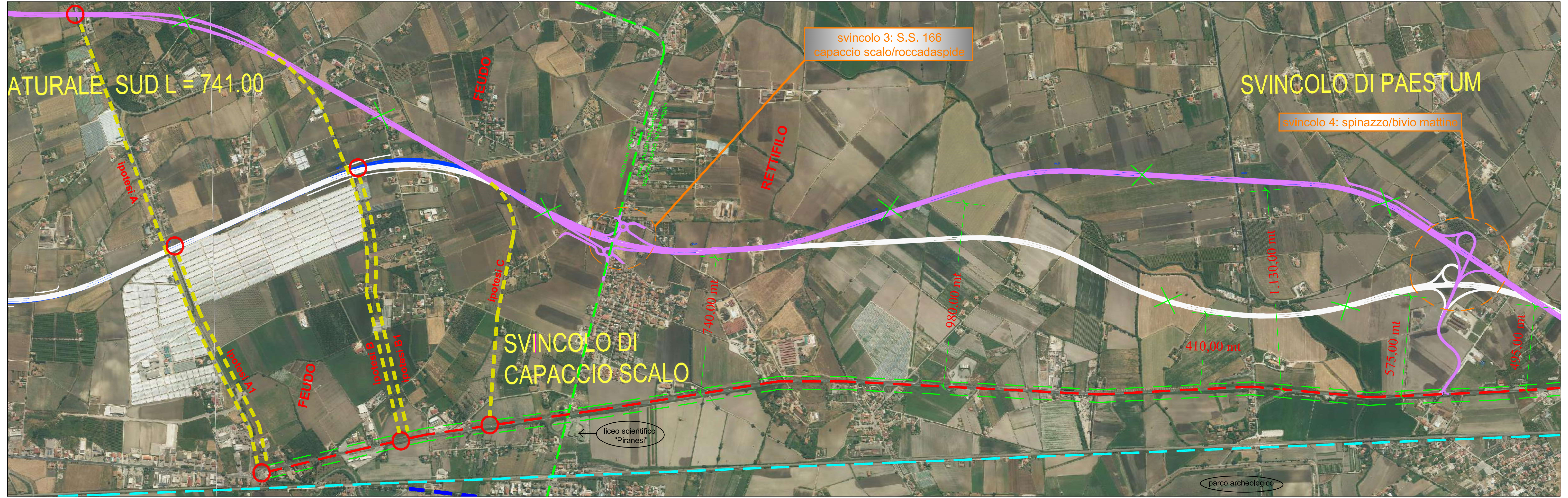
data aprile 2023